

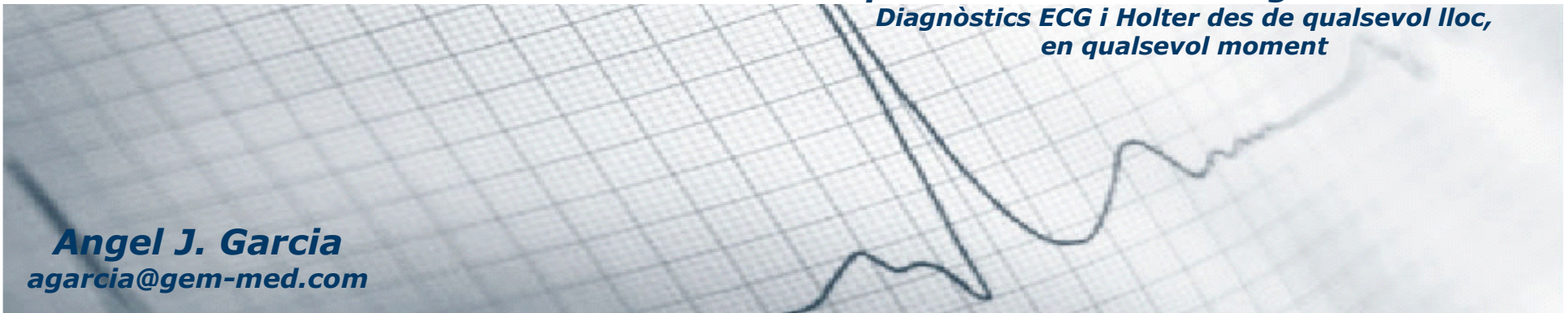

Diagnòstics electrocardiogràfics en xarxa: pacients i especialistes més a prop

Experts en electrocardiografia en xarxa
***Diagnòstics ECG i Holter des de qualsevol lloc,
en qualsevol moment***

Angel J. Garcia
agarcia@gem-med.com



El nostre concepte de telemedicina aplicat a l'electrocardiografia es basa en:

- 1- Estàndards (SCP, DICOM, HL7, XML...)
- 2- Interoperabilitat/accessibilitat: protocols i visualitzadors no propietaris
- 3- Connectivitat: connectables *versus* connectats
- 4- Model de negoci: integració en sistemes hospitalaris i no llicències (HIS, PACS ...)

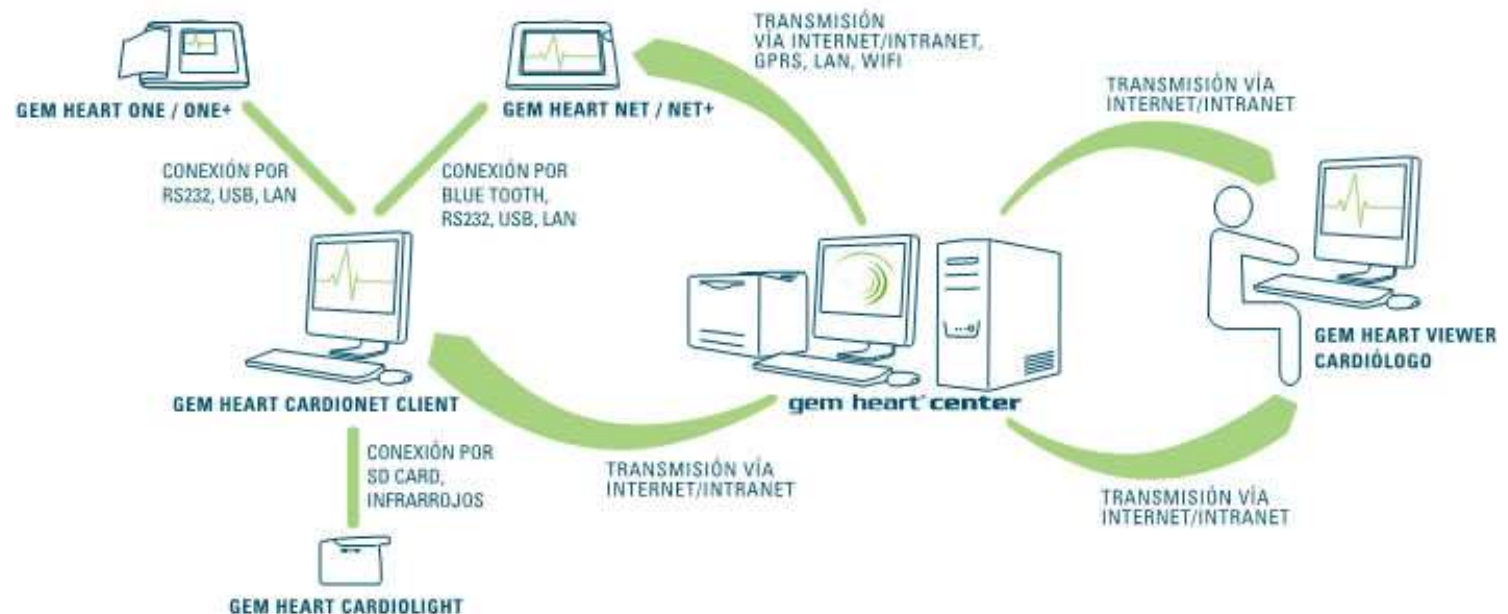

Interpretació diagnòstica a distància d' ECG i Holter

El pacient obté el resultat interpretat per un expert independentment del moment i del lloc on es trobi.

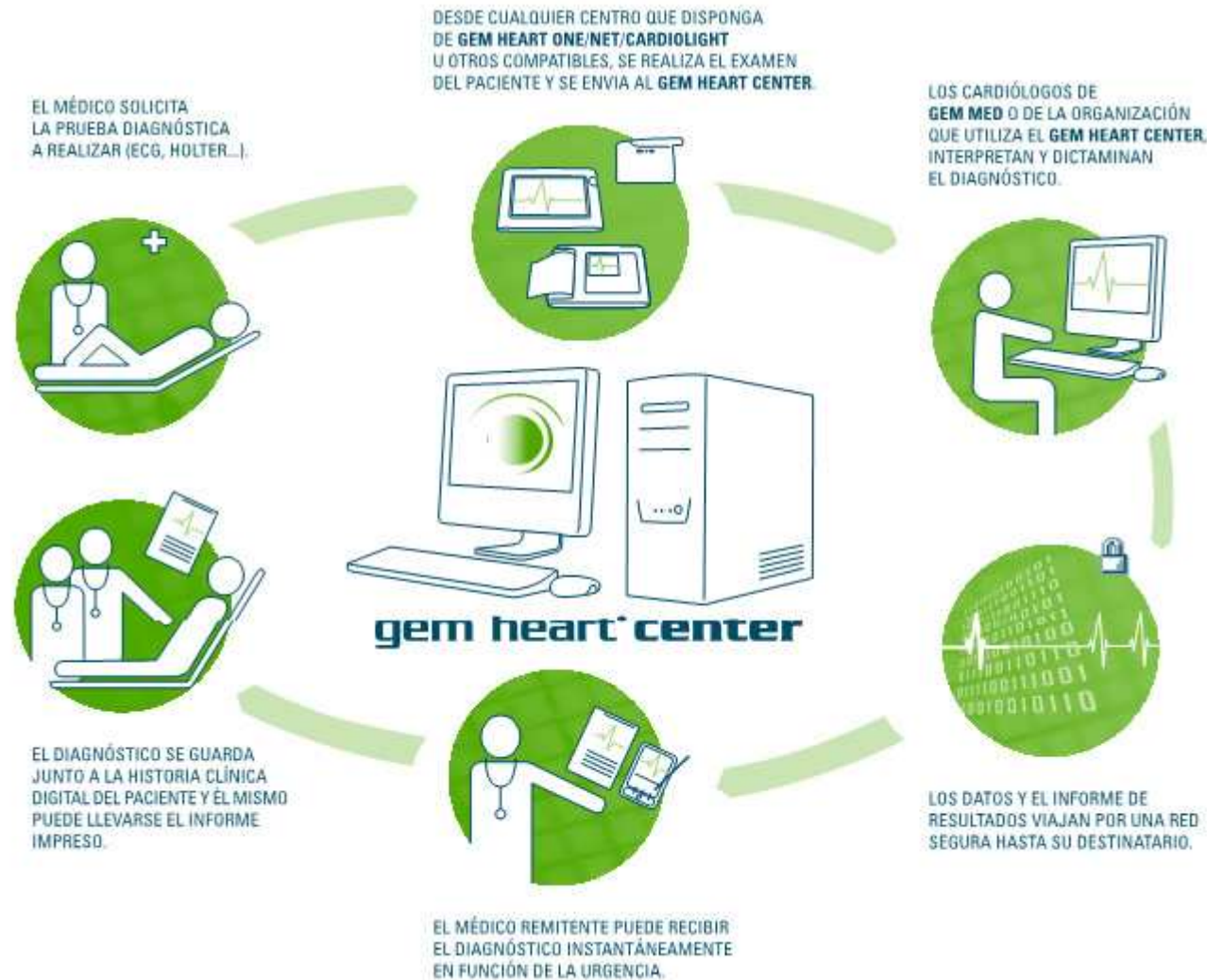

**Situació actual,
es desplaça el pacient, no la informació**

amb l'ús intensiu de les TIC

**Viatgen les proves diagnòstiques,
no es desplaça pacient**



Gem-Med experts en electrocardiografía en xarxa - Windows Internet Explorer

http://www.gem-med.com/ca/gem-heartcenter.html

Archivo Edición Ver Favoritos Herramientas Ayuda

Google Ir Marcadores PageRank Pop-ups permitidos

Gem-Med experts en electrocardiografía en xarxa

gemmed

Experts en electrocardiografía en xarxa

IDIOMA EMPRESA CLIENTS PRODUCTES R+D+I CONTACTA'NS MAPA WEB COL·LABORA ACTUALITAT ÀREA PRIVADA

INTRANET GEM-MED

GEM HEART CENTER

Accés a

Nom d'usuari:

Clau de pas:

CERCADOR ÚLTIMA ACTUALITZACIÓ AVISOS LE

Cardio Server Report Management System - Windows Internet Explorer

http://heartcenter.gem-med.com/Frame/frameset.php

Hide List | Inbox | Admin | Reports | User Info | Logout

User: admin Type: admin Site:

48 Reports Found
Status = Unconfirmed
Type =

Type: All
Status: Unconfirmed

Search: Find Clear

#	Name	Patient ID	Reading
1	Asensi, Carolina	CAM	
2		AABAABA	
3	Apellido2 Apellido2, Hombre1	IDENTIF1	
4		A90	
5		A90	
6		A90	
7		A90	
8	Massana Juanola, Antonio	11235	
9	Massana Juanola, Antonio	11235	
10			

Report History | Interpretations | View HL7

Delete Report | Store Report | Change Status

Printable Version | Demote | Mark as Read | Confirm | Save Cha

This Study Was Opened for Editing

Pat ID: CAM Test Date: 04/24/2007 Test Time: 12:25:41 Patient Name: Carolina Asensi Dept: 29999

Date of Birth: 01/01/1977 Gender: Female BP: Height/Weight: Race: Operator: Room:

RX: DX:

Rate: -1 Axes PR: P QRSd: QRS QT: T QTc:

RAIM Java 2007 (Visor DICOM Java)

PATIENT2 PATIENT2
Id: 000002
SID: 00000202

Apellido: PATIENT2
Fecha de nacimiento: 02/02/1980
Peso: 0 Kg
Estatura: 00 cm
Sexo: Mujer

Fabrico:
Modelo:
Modificaciones:
Comentarios:
Historial:

1 de 10

100%

Navegació

Pantalla

Eines

WL

W: 256 L: 128

woOrig woAuto

WL 1 WL 2

WL 3 WL 4

WL 5 WL 6

Keep Current WL

